REVISTA DA SEMANA

Edição semanal illustrada do JORNAL DO BRASIL

Anno IV — N. 182 | DOMINGO, 8 DE NOVEMBRO | Numero: 300 réis

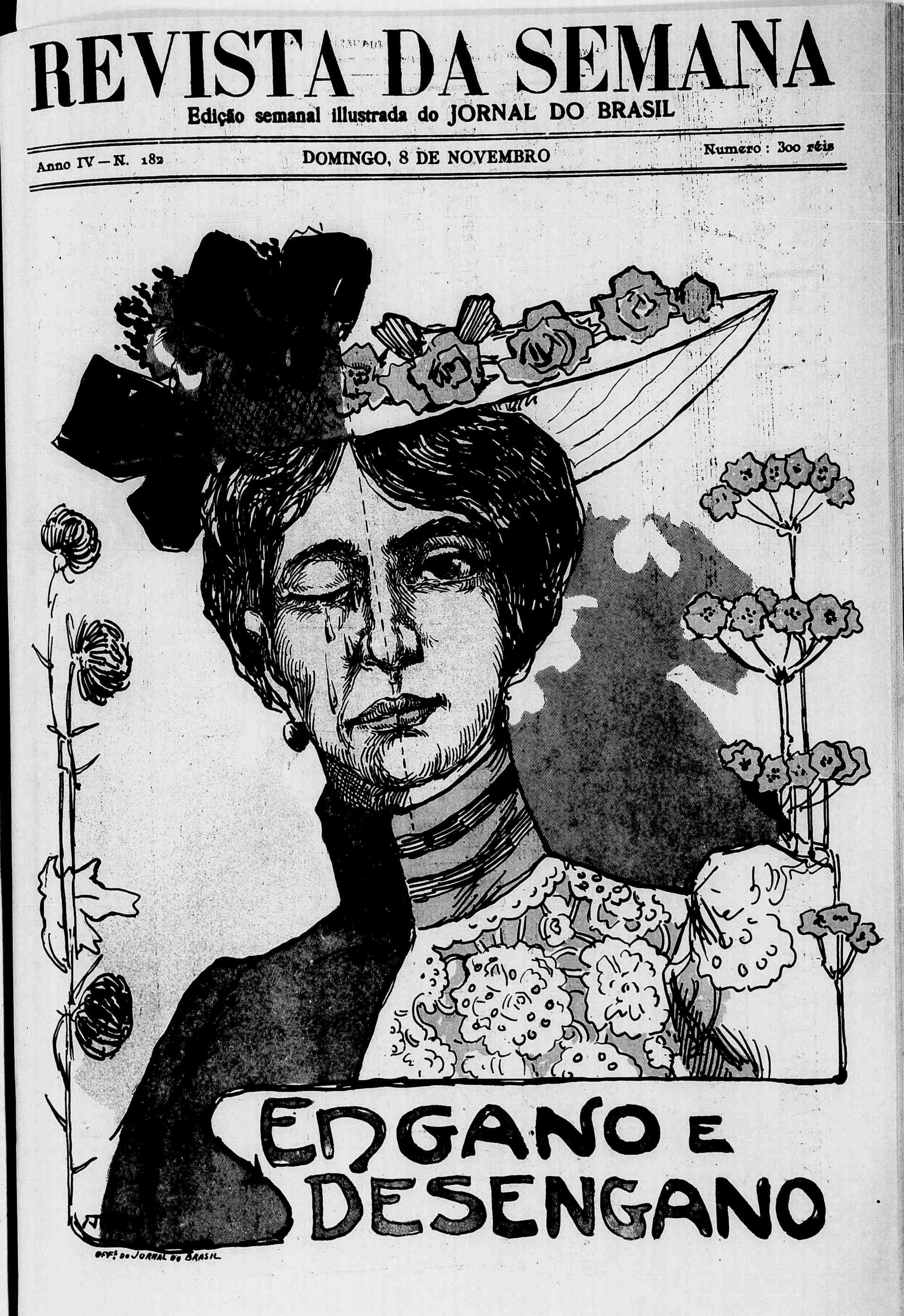

ENCANTOS MEUS

SCHOTTISCH

De Raul Jorge da Motta

Dedicada á senhorita M. C. de Drummond

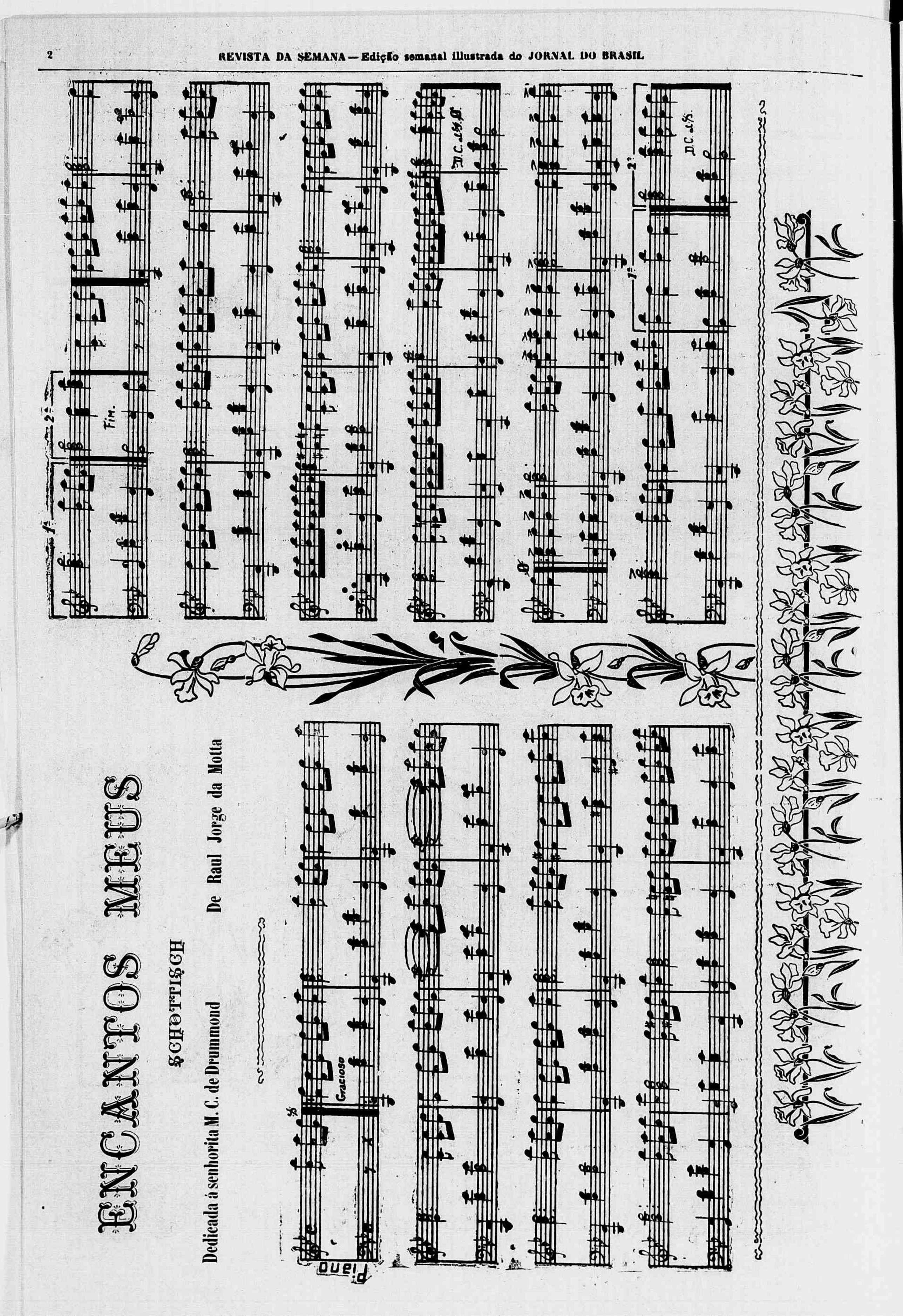

ARMANDO PALACIO VALDÈS

(44)

JOSÉ

(Novellas de costumes maritimos)

VERSÃO DE CUNHA E COSTA

XII

D. Cypriano deu um salto á rectaguarda.

— Como... Elisiza... a filha da professora?

D. Fernando inclinou-se em signal de assentimento.

O juiz municipal apressou-se em acavallar no nariz os oculos de prata collocados em cima da mesa.

A leitura foi demorada, porque D. Cypriano era de letras gordas. José não tirava delle os olhos anciados. O sr. de Meira cofiava distrahidamente a perinha branca.

— Não me passava pela cabeça semelhante cousa! — exclamou o juiz levantando afinal a cabeça. E, na verdade confesso o que sinto... porque, afinal, a professora e seu marido são meus amigos... e vão ter um grande desgosto. . Foi o senhor que escreveu este requerimento, D. Fernando?

— Está em regra, sr. Juiz? — replicou este gravemente.

— Sim, sim.

— Então, é quanto basta.

D. Cypriano fez-se branco; depois, vermelho. Não havia no mundo creatura mais susceptivel: um olhar o melindrava; uma palavra o punha fóra de si; cuidou que D. Fernando quizera dar-lhe uma lição de cortezia e encavacou deveras.

— Sr. D. Fernando... eu não pretendia... essas palavras... parece-me...

(Continúa).

RECREAÇÕES

As decifrações do nosso numero passado são as seguintes:

Da charada neo-bisada, *Sara-Sahara*; da charada novissima, *Pio*; e da charada em epenthese, *Aras-Araras*.

Bohemio, Pery, Araken, Lincoln, D. Ravib, Conradinho, Francisco Filho, Durval Pinto, Major Quaresma, Sylvia e Nhasinha solveram todos os tres problemas; Quininha, Zélia, Bembem, Tuta e Sylvio Filho os dous primeiros; Odilla, Aracy, Rosina, Nanã e Almerinda os dous ultimos.

Para hoje apresentamos:

CHARADA MARANHENSE *(Pacovio)*

A divindade dos persas
Com conversas
Seduz este imperador,
Depois, com azas, voando,
Vae troando,
E ao cavallo faz pavor.

PERGUNTA HISTORICA *(Bellita)*

Qual foi o monarcha grego que, á hora da morte, sendo perguntado a quem deixava a coroa, respondeu: — «Ao mais digno!»

CHARADA NOVISSIMA *(Gracianna)*

1—1—Planta o Deus junto á mulher.

CORRESPONDENCIA

Gracianna.—Gratos.

Archimedes Junior.

XADREZ

PROBLEMA N. 278 — W. D. Bernard (Paris)

Pretas (7)

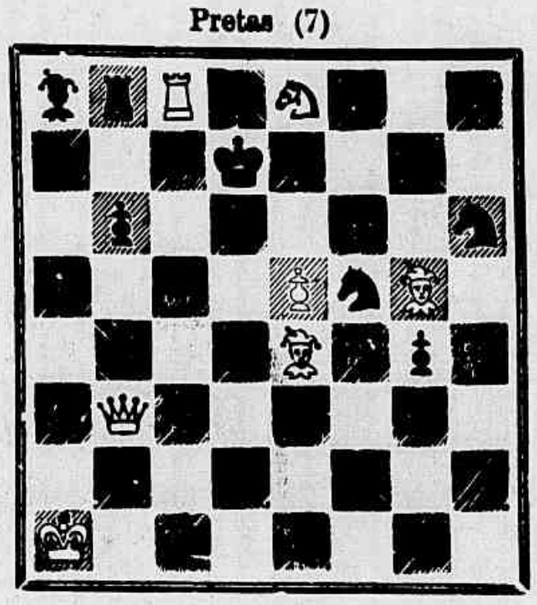

Brancas (7) mate em 2 lances

PROBLEMA N. 279 — Dr. S. Gold (Vienna)

Pretas (7)

Brancas (6) mate em 3 lances

SOLUÇÕES

PROBLEMA N. 274—*(A. Abela).*

1 D 1 T D (Inicial) 4 variantes.

PROBLEMA N. 275—*(Calceron)*

1 C 7 C, R × C; 2 D 6 T x, etc.
1....., B 2 B; 2 D 5 B, etc.
1....., R 4 R; 2 D 3 B x, etc.
1....., C ou P move; 2 D 7 B, etc.

* * *

Resolvidos pelos srs.: Theo, Julio Barreiros, Gil, Octavio Ceva, Virgilio Cantão (Barbacena) Salvio, Caissano, Arthur Guimarães (Barbacena) Silvano, Alipio Cascão, Jofemo, Muzio e V N.

Torneio de partidas

BANQUETE

Realizou-se no dia 3 do corrente, no *Club dos Diarios*, o banquete que a distincta directoria d'aquelle elegante Club, por um requinte de amabilidade para com os amadores de xadrez, resolveu offerecer aos vencedores dos torneios alli effectuados este e o anno passado, aos membros das commissões dos torneios e dos *matchs* realizados com o *Club del Progreso* de Buenos Ayres e aos demais socios que concorreram aos referidos torneios.

O jantar, que correu na maior alegria, deixou uma agradabillissima impressão aos convidados, sendo certo, que ficará memoravel nos annaes do enxadrismo, como a manifestação mais elevada do apreço que tem merecido esta nobre e aristocratica diversão.

Tomaram parte no banquete os srs.: dr. Luiz Felippe de Souza Leão, director-secretario, dr. Carlos Buarque de Macedo, director-thesoureiro, Eugenio Gudin, Carlos de Figueiredo representando o sr. Conde de Figueiredo, dr. Henrique Costa, dr. Theophilo Torres, dr. João Caldas Vianna, Luiz Eisengartten, Quintino Bocayuva Junior, dr. Godofredo Cunha, Augusto Silva, Mac Neill, gerente da *Western*, dr. José Piza, Emilio Nusbaun e Heitor Bastos.

Por justo impedimento não compareceu a esse jantar o Sr. Barão de Ibirocahy, presidente do Club dos Diarios, bem como algnns dos amadores convidados.

Ao terminar o jantar fallou o Sr. Dr. Souza Leão, que em fulgurantes e lisonjeiras phrases, brindou os premiados do torneio, fazendo solemne entrega dos premios aos Srs. Drs. Henrique Costa e Theophilo Torres e ao Dr. Caldas Vianna do premio *Revista da Semana*, brinde este que foi respondido pelo Dr. Theophilo Torres em um elegante e breve discurso.

Foram ainda trocados varios brindes, sendo do Dr. José Piza em nome do Club de Xadrez de S. Paulo á directoria do Club dos Diarios, e aos vencedores do torneio; do Sr. Gudin ao Sr. Mac Neill pela solicitude que tem tido a *Western* na realização dos *Matchs* Brasil-Argentino; do Sr. Eisengartten ao Dr. Caldas Vianna campeão brasileiro, do Sr. Quintino Bocayuva Junior ao Sr. Conde de Figueiredo na pessoa do seu digno representante e do Sr. Heitor Bastos ao Sr. Eugenio Gudin, pelo fidalgo acolhimento que o Club dos Diarios tem sabido dispensar ao jogo de xadrez, installando em sua séde, a *sala de xadrez*, talvez a mais importante da America do Sul.

Retirando-se da mesa ás 10 horas da noite, passaram os convivas para o pequeno salão, onde se demoraram por algum tempo em amistosa palestra.

Segue-se o *menu*:

Crème á la Reine.
Petits potés au Club dos Diarios.
Bijupirá bouilli sauce Crevettes.
Inhambús à la Financière.
Filets mignons, purée de marrons.
Aspèrges sauce mousseline.
Punch de Champagne aux fraises.
Dinde à la Bresilienne.
Jambon d'York.
Bavaroise à la Roumaine.
Glacé aux Echecs.
Desserts assortis:
Vins: Madère, Souternes, Margaux 1888, Pommard 1891, Clicquot e Porto vieux.

Conforme haviamos promettido damos hoje a partida vencedora do premio *Revista da Semana*, magistralmente jogada pelo campeão brasileiro.

(Retire-se o C. D. das brancas)

1	P 4 R	P 4 R
2	C 3 B R	P 4 D
3	C × P	D 2 R
4	P 4 D	P 3 B R
5	C 3 D	P × P
6	C 4 B	B 4 B R
7	B 2 R	C 3 B D
8	P 3 B D	Roque D
9	Roque R	P 4 C R
10	C 5 T	B 3 C
11	C 3 C	P 4 B R
12	P 4 B R	B 3 T
13	P × P	B × P
14	C × P B	B × C
15	T × B	B × B
16	D × B	D 2 C
17	D 4 B	C 3 T R
18	T 6 B R	T R 1 C
19	P 3 C R	T R 1 B
20	T 1 B R	T × T
21	D × T	D × D
22	T × D	C 1 C R
23	B 4 C x	R 1 C
24	T 7 B	P 3 T R
25	R 2 B	P 3 T
26	B 3 R	T 1 R
27	B 7 D	T 2 R?
28	T 8 B x	Abandonam

En Passant

Devem se effectuar por estes dias dous *matchs* de xadrez no Club dos Diarios, sendo um entre os Srs. Heitor Bastos e Dr. Henrique Costa e o outro entre este enxadrista e o Dr. José Piza. As condições são os seguintes: quem primeiro conseguir tres victorias, para decidir-se o primeiro *match* e para o segundo, o melhor resultado em cinco partidas.

Opportunamente daremos o resultado dessas contendas, que promettem ser interessantes.

* * *

Uma noticia sensacional dá-nos o *Monde Illustré*, é o desafio de um *match* para o campeonato do Mundo que o Dr. Tarrosch acaba de dirigir ao Dr. Losker.

Acreditamos que a victoria desse encontro se resolva para o lado do Dr. Losker, que inegavelmente attingiu á perfeição absoluta do jogo de xadrez, entretanto, não é menos certo, que o seu contendor tal como se apresentou no ultimo torneio de Monte Carlo em que alcançou o primeiro logar, está em condições de enfrentar o mestre dos mestres, talvez sem grande desvantagem.

* * *

Fazendo, como de costume, uma bem lançada secção de xadrez, recebemos o 4º numero do *Onze de Agosto*, orgam da Faculdade de Direito de S. Paulo. A referida secção é redigida pelos alumnos da Academia, Macedo Soares e Souza Pinheiro.

CORRESPONDENCIA

V. Cantão — (Barbacena) Ficamos satisfeitos com a sua collaboração, cuja assiduidade agradeceremos.

Heitor.

MOLESTIAS de PELLE — Recommendam-se ao publico o Licôr e o Sabonete anti-herpetico, os unicos especificos para o tratamento das empigens, darthros, sarnas, borbulhas, manchas da pelle, sardas, caspas e comichões. As numerosas curas que se têm obtido com estes preciosos remedios autorisam-nos a garantir a cura radical destas terriveis molestias. Vendem-se na pharmacia Bragantina, á rua Uruguayana n. 103.

ANGICO COMPOSTO

Este antigo e afamado xarope peitoral é o que mais se recommenda no tratamento da tosse, bronchites, catarrho, asthma, influenza, etc. Superior a quantas panacéas que por ahi pomposamente se annunciam, este medicamento pode ser empregado sem o menor receio, pois não contem codeina, morphina, ou outras substancias nocivas á saude.

UNICO DEPOSITO
PHARMACIA BRAGANTINA
e vende-se em todas as boas pharmacias e drogarias

Lycetol Granulado Effervescente
DE
GIFFONI

O mais poderoso dissolvente do acido urico, o melhor anti-arthritico, preferido pela classe medica para o tratamento da diathese urica, areias, calculos biliares e vesicaes, inflammações dos rins e da bexiga, rheumatismo, gotta dermatoses inflammatorias, eczemas exudativos ou seccos (darthros), arterio-sclerose, diabetes arthritico, colicas nephriticas e hepaticas, etc., etc.
Os mais notaveis clinicos desta capital e dos Estados o têm empregado e [illegible] a sua efficacia nos casos acima. Vide a bulla que acompanha cada frasco.
Encontra-se a venda em todas as boas pharmacias e drogarias do Rio de Janeiro [illegible] os estados do Brasil.
Laboratorio — RUA CAMPO ALEGRE N. 1 — Rio de Janeiro

COMPANHIA DE LOTERIAS

NACIONAES DO BRASIL

Séde social e salão das extracções

Primeiro de Março 38 e Visconde de Itaborahy 9

Caixa do Correio n. 41 — Endereço telegraphico LOTERIAS-RIO

LOTERIAS DA CAPITAL FEDERAL

Presididas pelo sr. fiscal do governo, representante do exmo. sr. ministro da fazenda e com assistencia de um director da Companhia. Serviço do governo da União em virtude da lei do Congresso Nacional e do contrato assignado na Directoria Geral do Contencioso do Thesouro Federal

HOJE Sabbado 7 de Novembro ás 3 horas **HOJE**

GRANDE E EXTRAORDINARIO SORTEIO

12ª loteria do grande plano n. 103

200:000$000

Inteiros 15$000—Meios 7$500—Vigesimos $750

Os bilhetes acham-se á venda, com grande antecedencia ao dia do respectivo sorteio, nas agencias geraes aqui, em todos os Estados da Republica e em todas as casas e kiosques. Os pedidos de bilhetes para as localidades em que a Companhia não tiver agencia official, deverão ser dirigidos, com a maior clareza nas direcções, aos seguintes agentes geraes nesta capital: CAMPOS & C., becco das Cancellas n. 2 A, endereço telegraphico PEKIM, caixa do Correio n. 946; LUIZ VELLOSO & C. rua Nova do Ouvidor n. 10, endereço telegraphico LUSVEL, caixa do Correio n. 817. Sómente são pagos ou recebidos em pagamento bilhetes premiados das loterias federaes.

PAGAMENTO PONTUAL.

O Especifico da Tuberculose.

De todas as especialidades Pharmaceuticas conhecidas nenhuma é tão agradavel ao paladar, tão indispensavel a saude e de reputação tão solida como a Emulsão de Scott.

Nenhum medicamento a excede em efficacia. A fama que gosa tão merecidamente não tem sido disputada por nenhuma substancia pharmacologica; os medicos de todo o mundo a preconizam como o mais excellente agente therapeutico contra a tuberculose, a escrofula, o rachitismo, o lymphatismo e todas as enfermidades que reduzem o organismo á miseria physiologica. A

Emulsão de Scott

de Oleo de Figado de Bacalhau com Hypophosphitos de Cal e Soda

quasi se pode dizer e não sem razão que é o especifico da tuberculose, especialmente quando se usa a tempo. Taes são seus admiraveis resultados n'esta commum enfermidade.

Exija-se a legitima.

A' venda nas Pharmacias.

SCOTT & BOWNE, Chimicos, Nova York.

9P

LOTERIAS DA CANDELARIA

Em beneficio do Recolhimento de Nossa Senhora da Piedade

Sob a immediata responsabilidade da mesma Irmandade, decretos municipaes ns. 543, de 7 de maio de 1898 e 952, de 19 de novembro de 1902

Extracção pelo systema de urnas e espheras onde são sorteados todos os premios

Quinta-feira, 12 de novembro

A'S 2 1/2 DA TARDE

88, Rua dos Ourives, 88

PREMIO MAIOR

20:000$000

Só jogam 5.000 bilhetes a 10$, divididos em vigesimos de 1$.

Dá-se vantajosa commissão aos agentes do interior e dos Estados.

Acceitam-se encommendas de numeros certos para todas as loterias.

Os pedidos de bilhetes devem ser dirigidos á caixa do Correio n. 754.

O agente geral,

JOAQUIM JOSE' DO ROSARIO

LOTERIA ESPERANÇA

Para o Natal: grande loteria em tres sorteios em 10, 11 e 12 de dezembro

Approximações, dezenas e centenas dos 4 premios maiores dos tres sorteios!

Total: 8.618 premios, no valor de 252.000$000. Bilhete com direito aos tres sorteios e competente sello de consumo: inteiros, 7$400; meios, 3$700; decimos, $750; fracções, $150.

CORRESPONDENCIA A'

Companhia N. Loteria dos Estados

CAIXA DO CORREIO 1.052

A LA RENOMMÉE

Ricas salas de seda a 65$000

Ricas salas de seda a 85$000

Lindos leques de gaze a 5$, 7$, 8$, 10$, 12$ e 15$; lindas blusas de ponginette a 22$000

RUA GONÇALVES DIAS

18 e 20

DIGESTIVO MORJHRRIETH

E' efficaz em todas as molestias do estomago, e o uso de tres a seis vidros será o sufficiente ao tratamento das enxaquecas. Não é panacéa.

DEPOSITARIOS NO BRASIL

SILVA ARAUJO & C.

RIO DE JANEIRO

RUPRIMEIRO DE MRÇO

3 e 5

URBE ET ORBE!!...

O « Elixir Estomachico de Camomilla » de Rebello & Granjo, está universalmente conhecido e proclamado como o mais efficaz para combater e curar em pouco tempo as enfermidades do estomago e intestinos.

Vende-se em todas as pharmacias e drogarias.

AOS DOENTES DO PEITO

A coqueluche, bronchite, tosses rebeldes ou chronicas, rouquidões, asthma, catarrhos chronicos, tisicas do larynge e pulmonar, etc., curam-se infallivelmente com o «Xarope Peitoral Balsamico, de Rebello & Granjo»; encontra-se á rua Primeiro de Março, pharmacia Granjo, Rio de Janeiro.

Em S. Paulo, na rua Direita

BARUEL & C.

COBRAS VENENOSAS

São impotentes para vencer a Surnina, o remedio descoberto por Norberto Coutinho, contra o veneno das cobras, que todos os fazendeiros e roceiros devem tel-o á mão.

Vende-se em todas as boas pharmacias e drogarias. Depositarios

Silva Araujo & C.

Rua Primeiro de Março 1 e 3

RIO DE JANEIRO

REVISTA DA SEMANA

Edição semanal illustrada do JORNAL DO BRASIL

Anno IV — N. 182 | DOMINGO, 8 DE NOVEMBRO | Numero: 300 réis

O NOSSO "HOME"

Guarnição para mesa em quatro disposições

NEM todos podem ter preciosos linhos e rendas custosas para guarnição da sua mesa, mas não é difficil conseguir bonitos accessorios, cousas simples, mas bonitas, de bem calculado effeito, com o proprio trabalho, espreitando as occasiões de obter um bello *bibelot*, alguma bonita renda nos saldos que se vendem nas grandes liquidações, rebuscando nos armarios das avós ou das mães!

Que gosto não dá uma mesa bem posta, alegre, o prazer de comer é muito maior, parece tudo melhor, mais fino e sentimo-nos felizes, bem dispostos.

E' a magia dos *petits riens*.

As gravuras indicam 4 maneiras diversas de dispor uma guarnição muito simples, de pouco preço e de lindissimo effeito; qualquer das minhas gentis leitoras (aposto que será o todas), póde fazel-a immediatamente pois que a *Revista* lhe offerece o desenho em tamanho natural.

As flores são bordadas separadas todas iguaes ou em tons differentes, por exemplo:

A 1ª seria rosa, a 2ª verde, a 3ª amarella, ou todas verde e rosa, verde e amarello, é isto uma questão de gosto: eu, escolheria um linho amarello claro e bordaria com seda amarella de 2 tons, mais sereno do que o tecido a haste e a folha verdes, mas sendo para pôr sobre toalha de côr, todas brancas é como dá melhor.

Vinte e quatro flores já dão para differentes disposições. As gravuras dão algumas idéias muito boas.

Frou-Frou.

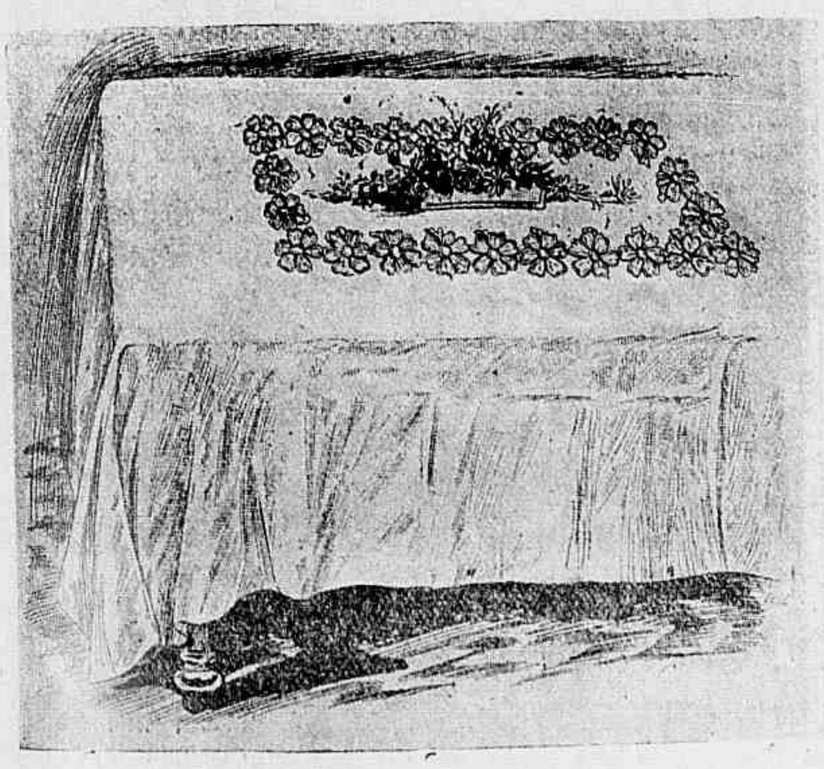

Invenções brasileiras

CONCURSO INDUSTRIAL

EM campo de acção contra a concurrencia estrangeira apparelhada de recursos collossaes representados

em um sem numero de fabricas, profissionaes de maior nomeada e operarios pouco remunerados, apresentou-se no certamen promovido com exito pela Sociedade Nacional de Agricultura o nosso patricio sr. Fausto Pedreira Machado a quem não perturbou o desprezo de seus conterraneos, por tudo quanto diz respeito ao nosso progresso industrial.

Seu recente triumpho representa verdadeira conquista nacional em uma industria, com certeza a mais adiantada e de cujos machinismos muito pouco era de esperar.

Seu invento, entretanto, se caracterisa em diversos pontos de estructura interna e externa, além da originalidade de ser o primeiro modelo de distillador, reunindo as condições de excellente rectificador, segundo as experiencias realizadas e segundo a opinião do lente de chimica industrial da Escola Polytechnica, dr. Daniel Henninger e outros engenheiros notaveis.

Não pára ahi a manifestação inventiva do operario que creou specimens originaes de compressores hydraulicos, moendas de canna, para-choques, dous modelos de aerostatos dirigiveis, todos submettidos ao conceito das nossas notabilidades e sanccionados pela sciencia official.

Não seria, portanto, inutil que o poder publico que devera amparar estes esforços traduzidos em realidade e effeito directo em favor da industria agricola que necessita desapegar-se das imposições dos constructores estrangeiros, olhasse attentamente para a grande quantidade de inventos que jazem por ahi no maior olvido e por elles fizesse o que fosse possivel dentro dos limites de suas attribuições.

Tornava-se necessaria a affirmativa do quanto ser-nos-ha salutar e animador a reproducção de outros exemplos d'esta natureza, entretanto deixamos em evidencia nas linhas acima a satisfação que todos devem sentir pela nova conquista nacional, felicitando o seu autor, reclamando a attenção dos interessados para esta nova invenção que merece ser cuidadosamente estudada.

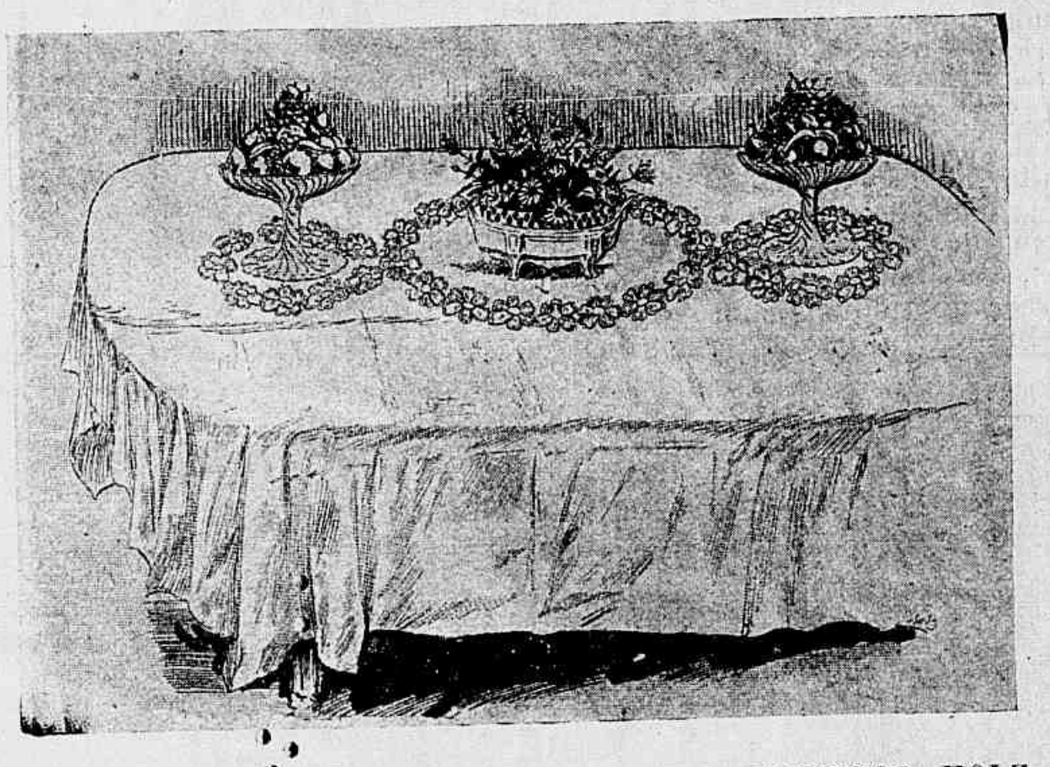

O TRANSMISSOR HOLZ

Temos em nosso poder uma curiosa e util invenção do sr. H. Holz denominada o transmissor Holz.

E' uma engenhosa descoberta para multiplicar o movimento rotativo de eixos, volantes, motores, bicycletas, automoveis, etc. O apparelho é o mais simples possivel e de facil construcção. No proximo numero da *Revista da Semana* daremos publicidade a esta descoberta que vae trazer, certamente, um grande progresso para a locomoção.

Necessitamos ainda de alguns minuciosos esclarecimentos e por isto pedimos ao sr. Holz, proprietario da descoberta, que venha até a nossa redacção para nol-os fornecer.

Um irlandez, inquilino, foi acordado de noite por um formidavel vendaval; a casa tremia.

— Que é isto? perguntou elle.

— A casa treme e ameaça ruina, responderam-lhe

— Que me importa a mim? ella não é minha; o prejuizo é do senhorio e o homem tornou a deitar-se.

Bonitos penteados, bonitas cabeças!

E' indispensavel um cuidado meticuloso na escolha de um penteado; porque a cabeça é o principal caracteristico de uma mulher.

Se se annuncia uma novidade no arranjo dos cabellos, a 1ª preoccupação deve ser se veio ou não bem, e decididamente não usae o que vos fique mal, embora seja moda.

Têm vv. exs. a escolher nessas 4 lindas cabeças a que mais lhes convier.

Na proxima semana dar-vos-hei blusas!

Modelos elegantissimos e para fazer em tecidos leves.

Aqui fico á disposição de vv. exs.

Frou-Frou.

CARTAS DE UM TABARÉO

COMPADRE

Rio, 1ª semana de novembro.

NENHUMA culpa me cabe de não teres recebido a carta da semana passada; é verdade não tel-a escripto, mas, como te digo, não sou o responsavel pela falta.

Os assumptos, meu bom compadre, os assumptos foram os causadores da synalepha: eram tantos e o espaço tão pequeno que preferi silenciar a respeito delles a sacrifical-os mettendo-os na estreiteza de uma carta confidencial, destinada a transmittir-te as multiplas impressões que vou registrando no diuturno movimento desta grande cidade.

Ainda se eu os pudesse arrumar sem prejudical-os, bem estavamos; mas, se elles ficassem como sardinhas em lata? Esse receio deu ensejo á folga.

Muitos dos factos occorridos na ultima semana de outubro ainda repercutem por esta...

Mas, querido compadre, valerá a pena preoccuparmo-nos com as descomposturas politicas; tratarmos dos boatos sobre o Acre; glosar o caso da princeza russa; estudarmos a peste bubonica; rirmo nos da perseguição ao jogo?

Certamente que não.

Sou avesso á politicagem.

Paraphraseando o que disse humoristico e apreciado homem de lettras, podemos affirmar que os politicões da nossa terra, quando na rua

« ... se tratam com a maior estima;
mas, na *camara*... de ladrão p'ra cima.

E é assim mesmo, compadre: o alliado da vespera será o inimigo de amanhã.

Não os tomarei jámais a sério. Cunhas do mesmo páo, são todos da mesma madeira; quem quizer que os compre.

Os boatos... Acre (não, compadre, esse carro meu boi não puxa) mudemos de conversa.

A princeza russa tem, com as suas excentricidades, fornecido farto cabedal aos noticiaristas.

Que pena o Affonso Coelho não se chamar *Alphonsoff Lapinoff* e dizer-se principe estrangeiro!

Garanto-te que o nosso Rocambole não estaria a esta hora planejando talvez a 365ª fuga da prisão.

A peste faz-nos calafrios, só em pensar que a bicha se insinúa tão sorrateiramente que até agora ainda se não encontrou o traçado que ella preestabeleceu quando nos deu a desgraçada honra da sua visita. E' esse o segredo que a Hygiene ainda não descobriu, nem descobrirá, infelizmente, segundo tudo autorisa a suppôr.

Tenhamos, entretanto, fé.

S. Sebastião, o nosso patrono, nos defenderá.

Tambem, seu compadre, só appellando para a Providencia Divina. Só ella nos poderá valer, uma vez que a *providencia da terra*, os que têm o dever de nos defender, perdem o tempo a discutir e emquanto isso a peste vae marchando, vae matando, e... salve-se quem puder, ou quem não tenha mesmo de morrer.

A perseguição ao jogo (que lhe dizia eu ha tempos?); isso, meu amigo, é lebre corrida.

A Camara Criminal desmente a policia; não ha jogo, ella o affirma nas sentenças dadas em appellações interpostas pelos condemnados nas Pretorias em virtude dos processos iniciados pelos delegados.

A' *vistos isso*...

Até á primeira...

Do compadre e amigo velho.

Bermudes.

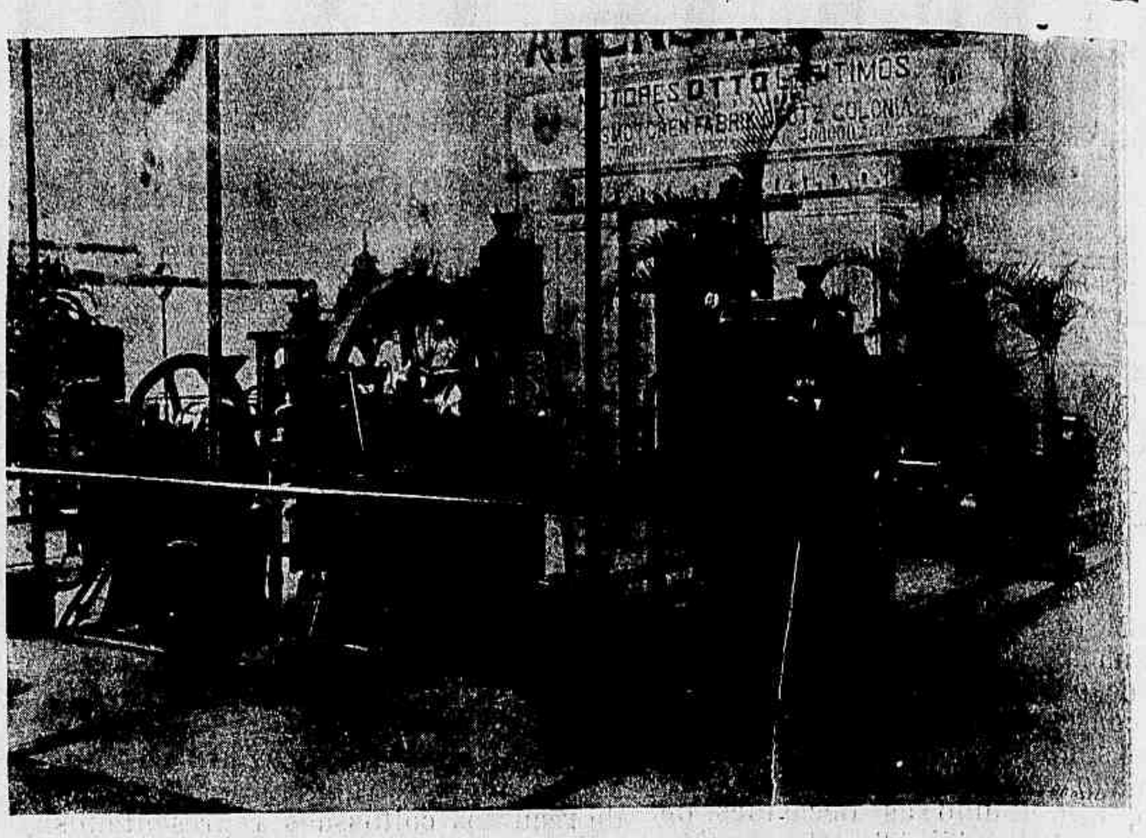

Motores *Otto* legitimos — Representantes Arens Irmãos

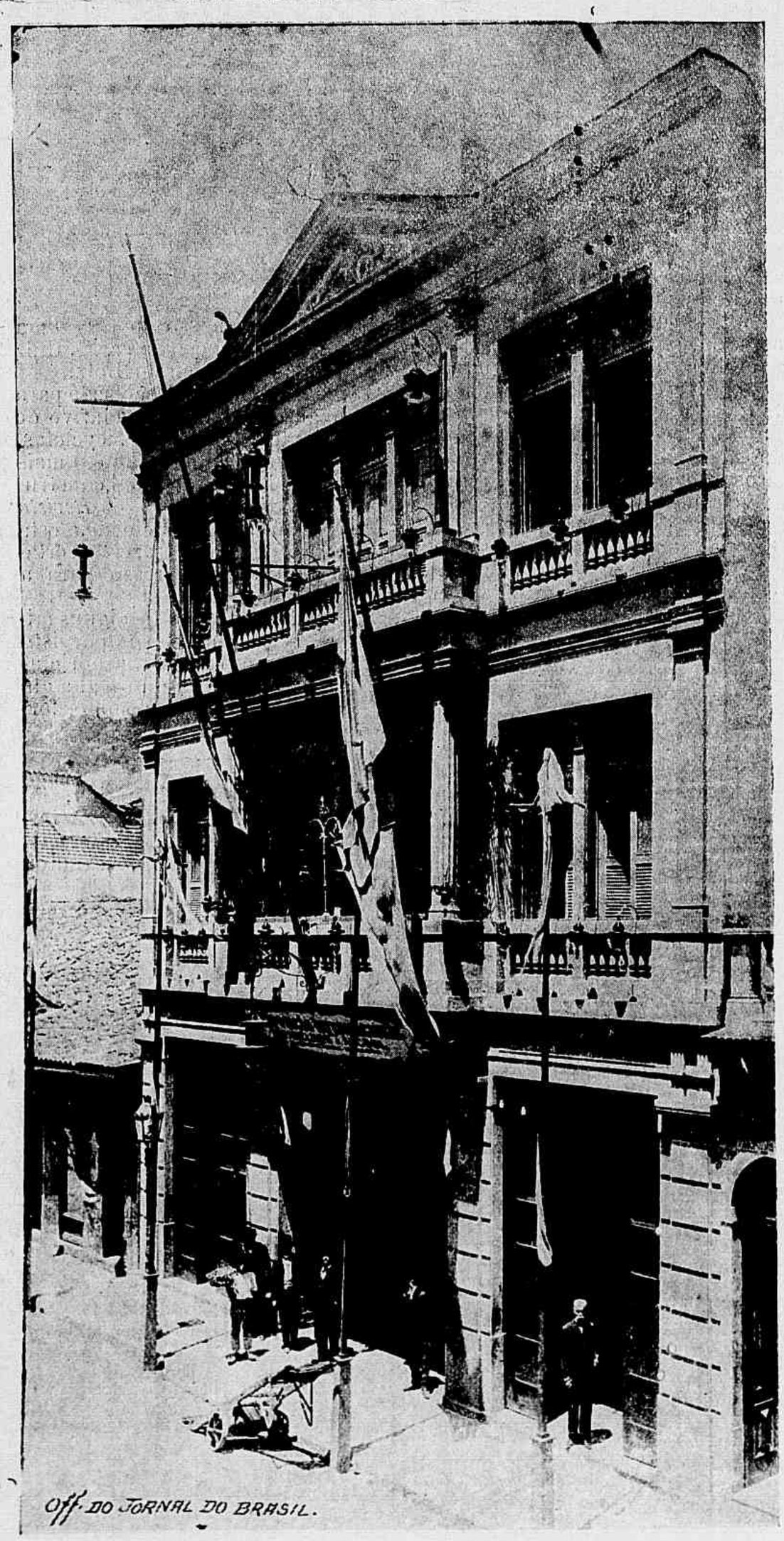

Facha da do edificio em que funcciona a Exposição de Apparelhos a Alcool á rua do Lavradio

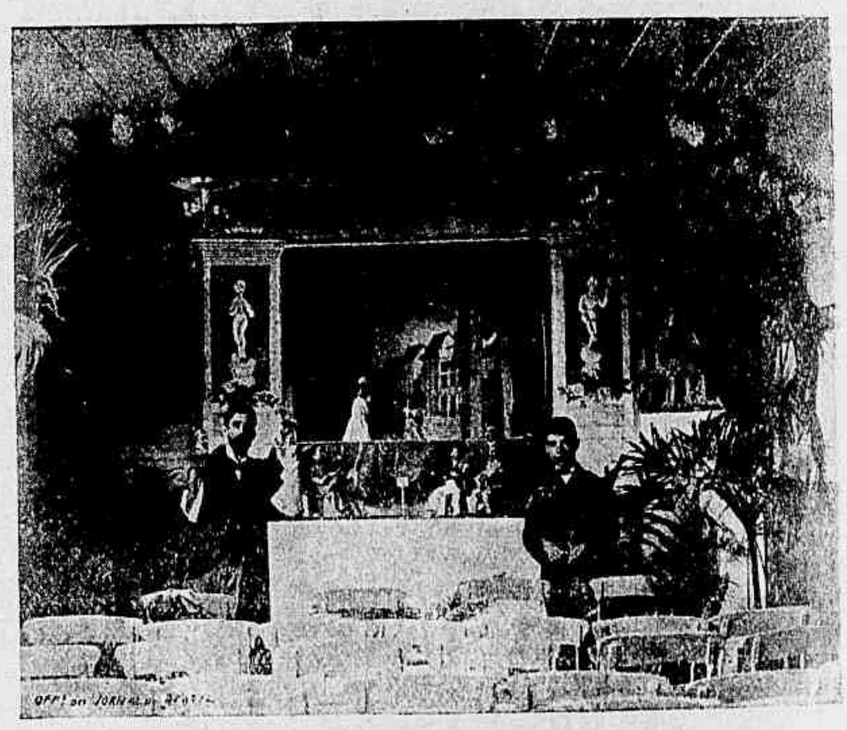

Exposição de Apparelhos a Alcool — O Guignol

DOENÇA DA INVEJA EM NAPOLEÃO I

FOI Napoleão um doente de inveja?

« Chegaram até a accusar-me, dizia desdenhosamente em Santa Helena, de me haver rodeado de mediocres, para melhor evidenciar a minha superioridade ».

Apezar d'este protesto, nenhuma duvida resta sobre as intimas relações, que manteve com o famoso peccado mortal.

Teve inveja de todas as superioridades presentes e passadas, principalmente politicas e militares, e porventura tambem na ordem puramente intellectual e moral.

Napoleão e os Antigos Reis de França

Assim, era violentissimo na apreciação dos dous reis mais populares de toda a historia de França: Luiz IX e Henrique IV. Do primeiro dizia: « S. Luiz era um perfeito imbecil ». Ao segundo apreciava n'estes termos: « Henrique IV não fez nunca qualquer cousa de grande. Era um *bom homem*, mas não fez nada de extraordinario: este *barbaças* não era mais do que um velho louco ».

Póde objectar-se que teve palavras de elogio para Luiz XIV: « E' o maior de todos os soberanos que a França tem tido; fomos, elle e *eu*, os soberanos que tivemos os exercitos mais numerosos ».

Mas... este elogio só servia para destacar a sua esmagadora superioridade. Basta notar que Napoleão commandava os seus exercitos, emquanto que Luiz XIV não foi nunca senão um commandante de parada.

O que era preciso era deprimir homens como Luiz IX e Henrique IV. Luiz XIV, esse estava subalternisado pela natureza dos factos.

Napoleão e os Grandes Generaes

De Alexandre Magno dizia Napoleão: « Não se vê n'elle nenhuma manobra digna de um grande general; era um soldado bravo, era um granadeiro como Leão ». Leão Aune era um granadeiro da sua guarda.

Collocava-o, bem como a Cesar, abaixo de Turenne e de Condé: « Turenne, se tivesse vindo commigo a Wagran, teria immediatamente comprehendido tudo; Condé tambem. O mesmo não posso dizer de Cesar e Annibal ».

De Cesar diz por vezes grandes cousas, mas aproveita todas as occasiões para o deprimir. Já vimos que o põe abaixo de Turenne e de Condé. Fallando d'um capitulo de historia, que acabara de dictar a Gourgand, disse: « E' claro, pelo menos, que isto sempre vale mais do que esses com-

mentarios de Cesar sobre o Egypto, em que nem sequer ha datas».

Todo se irritava, porque se citava com admiração o facto de Cesar levar d'um somno a noite immediatamente anterior a um combate. «Não ha um unico dos nossos generaes e dos nossos soldados que não tenha repetido uma vintena de vezes esta maravilha

Praça do Mercado — A banca das ostras ás 5 1|2 horas da manhã — Aspecto geral

—e todo o seu heroismo reduz se ao cancaço da vigilia».

Sobre Gustavo Adolpho dizia: «Ahi temos esse grande Gustavo. Em dezoito mezes ganhou uma batalha, perdeu outra, e, na terceira, morreu. Ha sobejos motivos para dizer que a historia é um romance. Ahi temos Gustavo transformado n'uma maravilha, e de nós talvez que a historia nada diga! Pois d'esse principe ninguem conhece um unico movimento intelligente. Eis uma reputação justa».

Carlos XII «é um homem sem resultados».

O marechal de Saxe «não é nenhuma aguia».

Frederico II, no dizer de Napoleão, procedera contra todas as regras da arte da guerra, especialmente em Rosbach «o que o distingue não é o talento, mas a audacia». «Em Rosbach, não vejo nas suas operações nada de bello. Não percebia muito de artilheria e era inferior a Turenne». Era uma das *receitas* mais vulgares de Napoleão considerar os grandes generaes inferiores a um outro, sobre quem tinha uma superioridade manifesta!

Napoleão e os Generaes Contemporaneos

Napoleão rodeava-se de mediocres. Dos generaes que se haviam distinguido, limitava se a dizer que tinham cumprido o seu dever. Se eram vencidos, a culpa era só d'elles. E' pouco mais ou menos o criterio corrente na apreciação dos serviços do medico:— um successo agradece-se... a Deus; um desastre attribue-se invariavelmente ao medico.

Procurava evitar a permanencia do mesmo general no mesmo commando. Não queria que se podessem impor á attenção, como homens de *tal exercito*, como elle fôra, no tempo do directorio, o homem do exercito da Italia.

A quem decididamente não podia tragar era aos tres grandes generaes do seu tempo — Hoche, Moreau e Massena, que a opinião publica punha ao seu lado.

Com respeito a estes, adoptava a conhecida tactica de lhes reconhecer um valor, a que oppunha uma serie feroz de *mas*. Feita a subtracção devia ficar *zero*, pouco mais ou menos.

Assim, Hoche era muito patriota, muito bravo.—Mas procurava sempre fazer partido, e não conseguia senão uma meia duzia de creaturas suas. Mas era d'uma ambição hostil, provocante. Mas chegou mesmo a ter um modo de vida escandaloso, etc., etc.

Moreau, segundo confessava Bonaparte, era o unico que lhe podia dar motivos d'inquietação, o unico que tinha probabilidades contra elle. — Mas a campanha, na Allemanha, em 1796, não lhe faz honra nenhuma. Mas a sua retirada foi proclamada pelo directorio como uma prova de talento, á falta d'uma victoria, e por odio a Bonaparte.—Mas Moreau era completamente estranho aos conhecimentos da grande tactica.—Mas a batalha de Hohenlinden fôra um perfeito jogo do acaso, e «não deve ser attribuida a nenhuma manobra, a nenhuma combinação, a nenhum genio militar». — Em 1800, receiando ser eclipsado por Moreau, organisou a campanha de maneira a impedir lhe um successo muito brilhante, e, contra a espectativa geral, apenas Moreau conseguiu algumas victorias, partiu immediatamente para tomar pessoalmente o commando do exercito dos Alpes.—A inveja que Napoleão sentia por Moreau não foi certamente estranha nem ao julgamento, a que este foi submettido, nem ao seu banimento.

Napoleão fez justiça a Massena.— Teve, porém, o cuidado de lhe dar um titulo que, de fórma nenhuma recordasse as immortaes jornadas de Zurich, que salvaram da invasão a França, na ausencia de Bonaparte:— fel o duque de Rivoli e principe de Essling.

E, parece que enviou Massena a Portugal, propositadamente sem os meios necessarios para um resultado, para attenuar uma gloria que lhe fazia mal aos nervos.

Poz sob as ordens de Massena o marechal Ney, insubmisso e intratavel, e Junot, duque de Abrantes, pouco disposto á submissão por temperamento e pela sua antiga qualidade de commandante do exercido enviado á Portugal.

Outras Invejas

Não é a inveja do mando que, em grande parte, lhe inspira o odio e o desejo de vexar «esses papas furibundos e nascidos para desgraça dos homens, prégadores da infame doutrina theocratica?»

Não é a inveja que explica a má vontade manifestada aos dous grandes

Dr. Jorge de Azevedo Segurado, vice-presidente do Tribunal Civil e Criminal, fallecido a 14 de outubro

sado podiam ser postos em parallelo com elle. Porque não é somente do exercicio do poder que tem inveja, e dos prazeres poderosos que esse poder lhe faculta, e que reservar exclusivamente para si; por uma puerilidade singular neste poderoso realista, quer ser o primeiro na opinião publica do presente, como na do futuro; quer passar pelo maior dos homens do seu tempo e de sempre. Quer apparecer como o vertice superior da pyramide humana, como o mais elevado cume de toda a historia. Eis o motivo porque, principalmente em Santa Helena, não somente ergue a se proprio um pedestal, mas pretende visivelmente rebaixar o pedestal dos rivaes».

Praça do Mercado — Os peixeiros ambulantes preparando as cestas ás 5 1|2 da manhã

genios litterarios do seu tempo, madame de Stael e Chateaubriand?

Não entra uma grande porcentagem de inveja no odio contra os ideologos, e nas suas declamações exaltadas contra «os imbecis que acreditavam na liberdade ou na virtude?

Não é, acaso, a inveja que inspira, em grande parte a seguinte apreciação:

«Julga acaso que Drouot, que queria encontrar-se sempre nas baterias mais expostas o fazia por dedicação para commigo? Não procedia assim, senão para fazer fallar de si».

A inveja é, segundo Canton, em Napoleão uma das fórmas agudas do seu egoismo. «E essa inveja ameaça, rebaixa, deprime, calumnia todos os rivaes possiveis; os ambiciosos que lhe disputaram o poder, ou sómente pretenderam apropriar-se-lhe d'uma parcella; os intellectuaes que se recusaram á renuncia da sua vontade propria e a sujeitar-se-lhe ao despotismo; os homens de estado e os capitaes, que no seu tempo ou no pas-

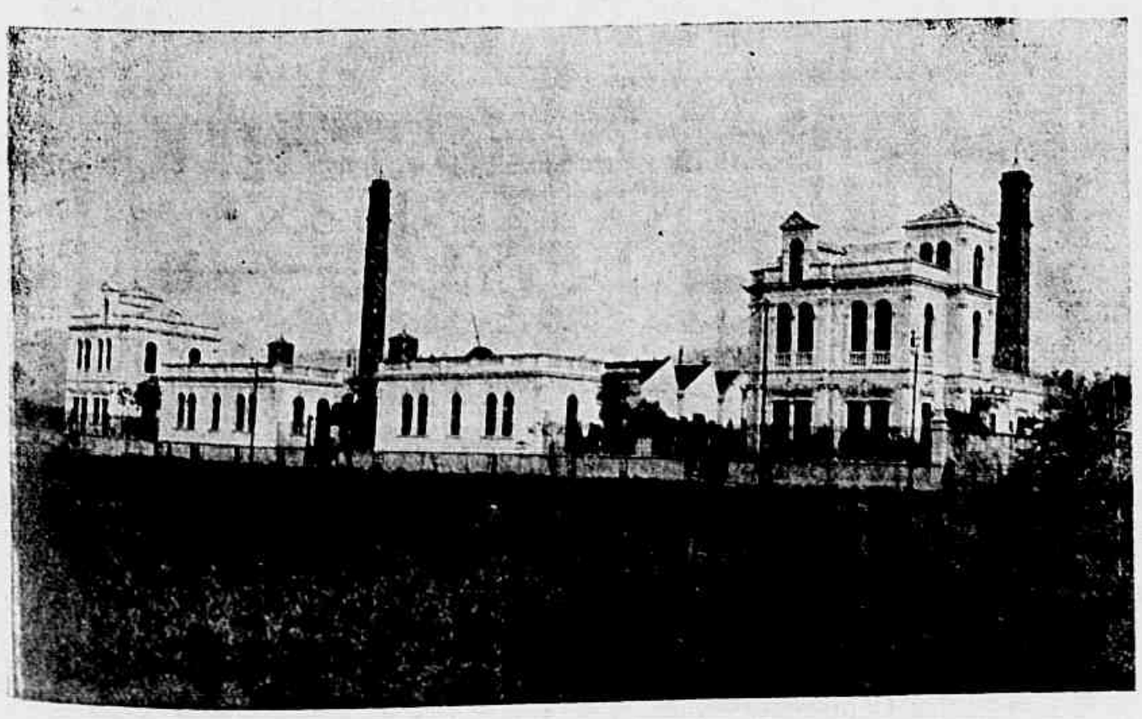

Vista geral da Fabrica de Cartuchos do Realengo

A escuridão e os olhos dos animaes

Algumas pessoas, vendo que aos cães e, sobretudo, aos gatos, lhes brilham os olhos na escuridão, creem equivocamente, que estes têm uma especie de phosphorescencia.

O que é facto é não existir a escuridão absoluta. Mesmo no meio da mais negra noite e nas casas mais hermeticamente fechadas, ha raios de luz que os olhos humanos não podem recolher, mas que são recolhidos pelos dos animaes, sobretudo pelos dos carnivoros. O brilho que vemos n'elles é, na realidade, essa luz reflectida no fundo das suas pupillas.

Faz parecer maior este phenomeno da reflexão a faculdade que os animaes têm de dilatar enormemente as pupillas na escuridão, com que a claridade mais debil se concentra no fundo dos olhos e é reflectida pela retina como em um espelho concavo.

O DIA DE FINADOS

Cemiterio de S. João Baptista — Tumulo do Senador Candido Mendes de Almeida

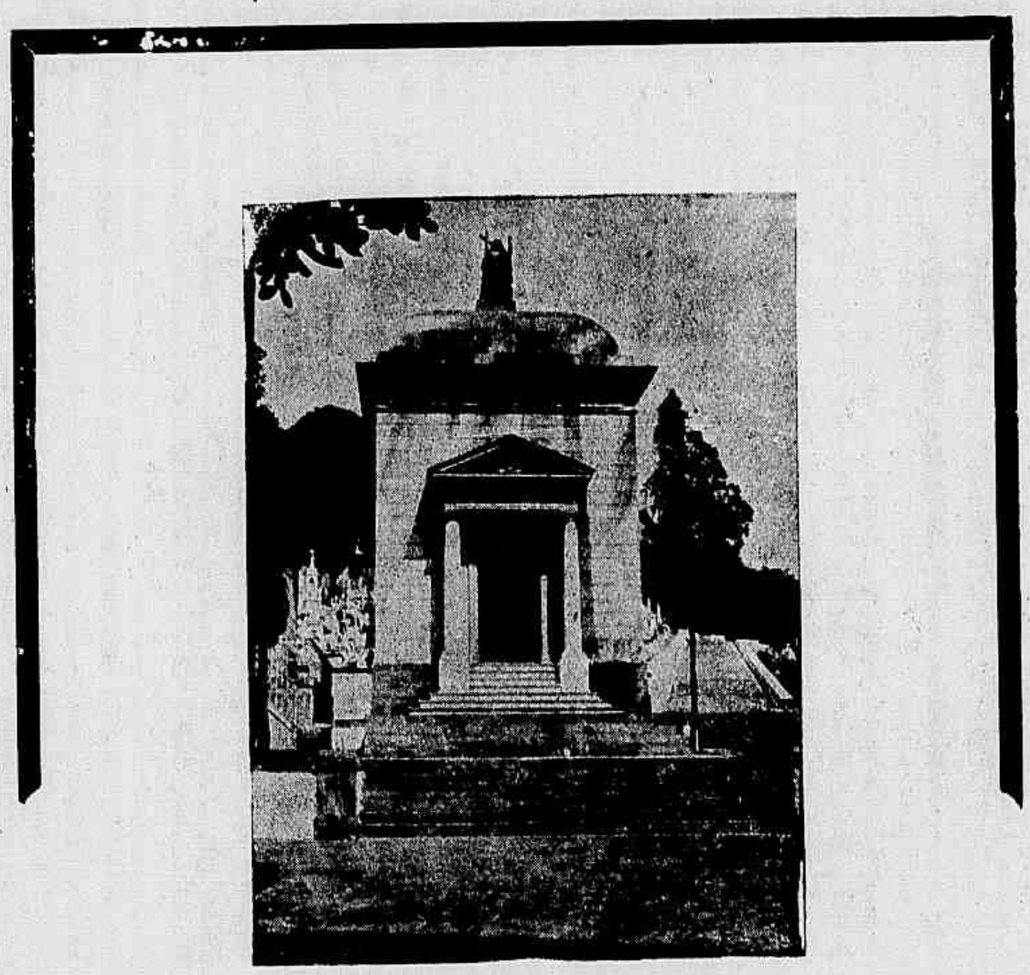

Cemiterio de S. Francisco de Paula — Jazigo da familia Agra

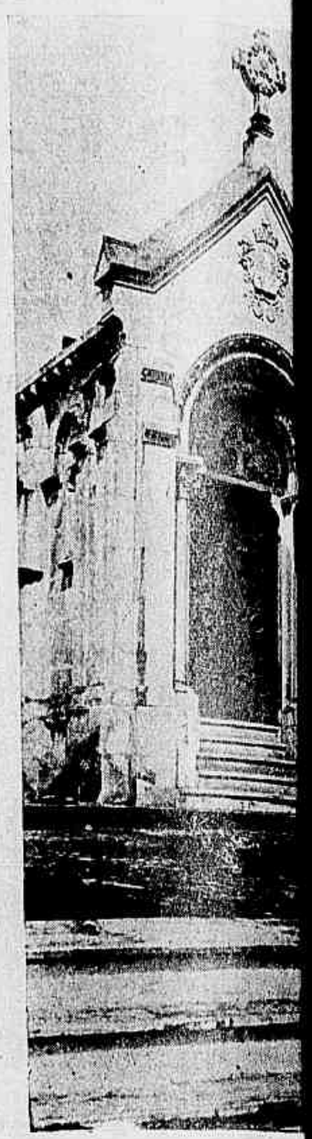

Cemiterio de S. F
famili

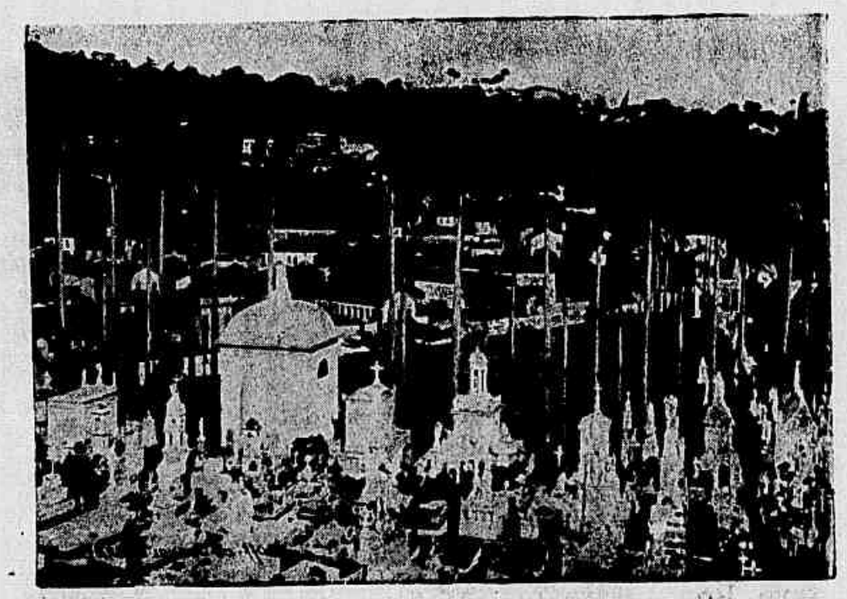

Vista geral do Cemiterio de S. Francisco de Paula

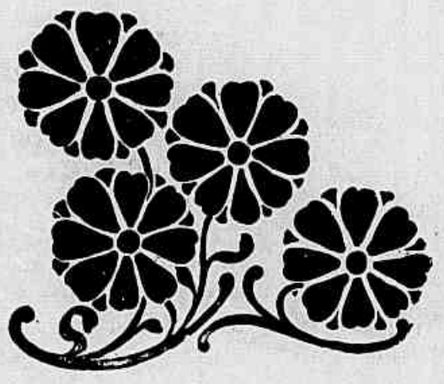

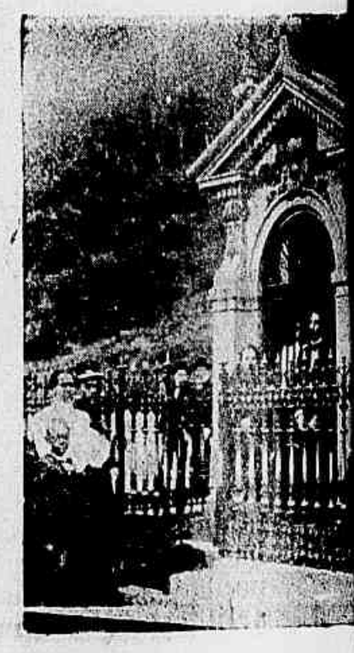

Cemiterio de S. João

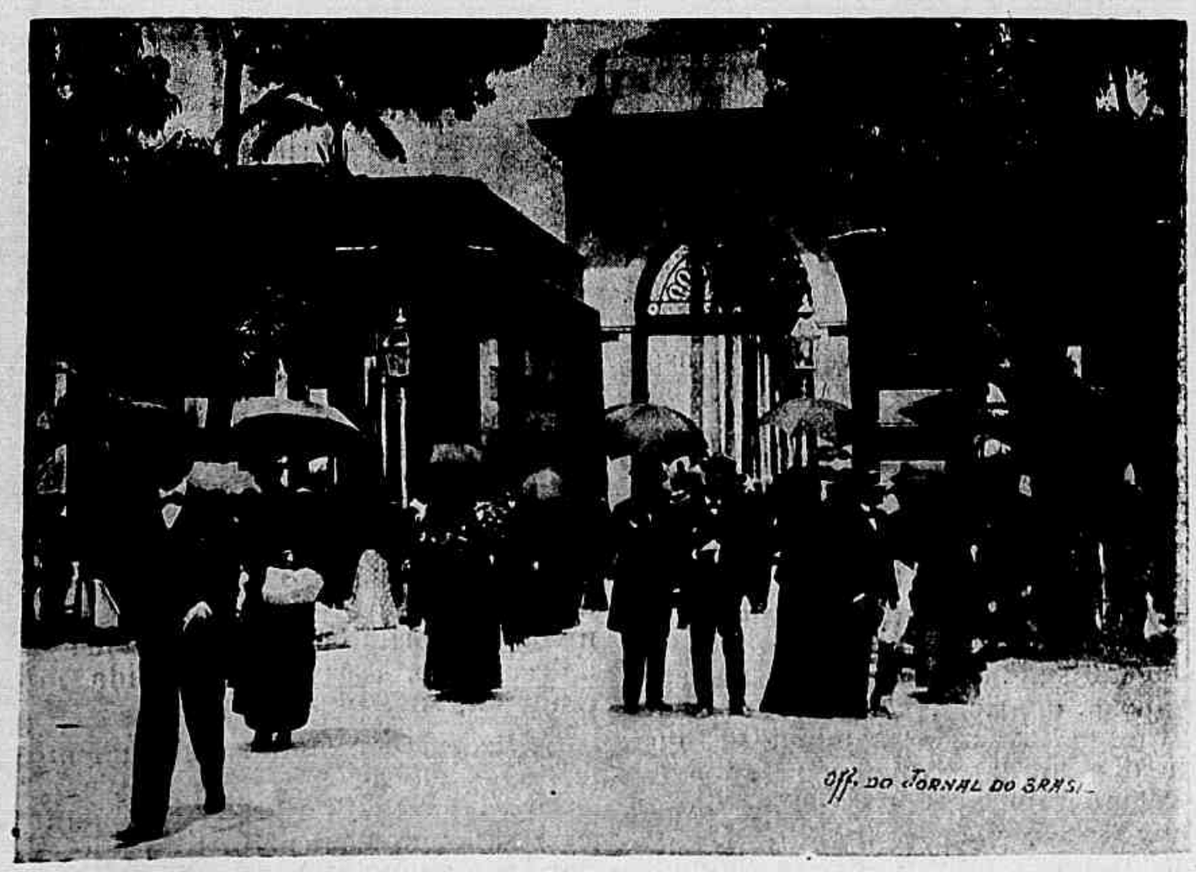

Cemiterio de S. Francisco Xavier — Entrada

Cemiterio de S. João Baptista — Jazigo do Visconde de Aracuaya

VISITA AOS CEMITERIOS

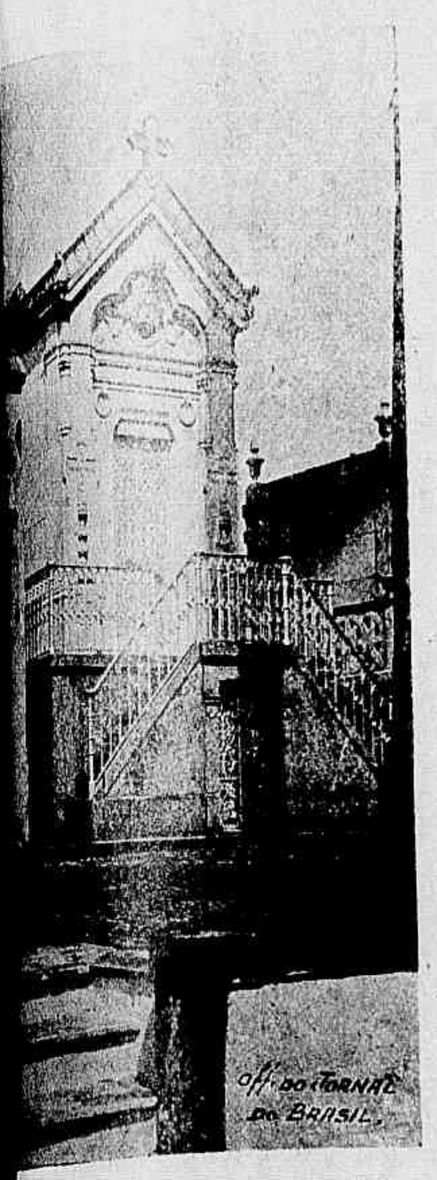

...sco de Paula — Jazigos das ...rapebús e Nioac

Cemiterio de S. Francisco de Paula — Jazigo de D. Ludovina M. Andrew de Souza

Cemiterio de S. João Baptista—Jazigo do Marechal Carlos Machado Bittencourt

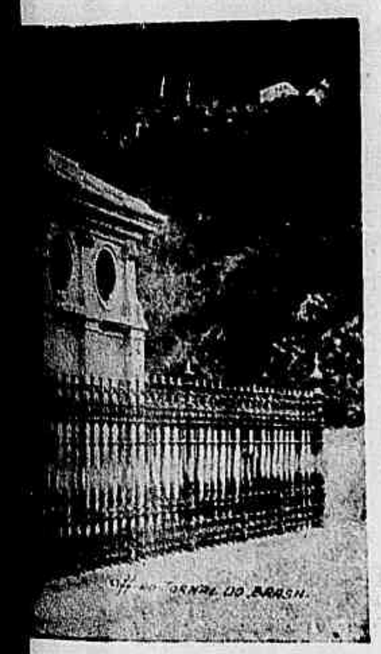

...ta — Jazigo da familia ...elly

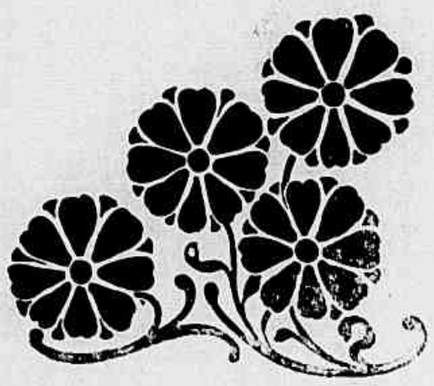

Cemiterio de S. Francisco Xavier — Visitando os tumulos

Cemiterio de S. João Baptista — Jazigo do Dr. Francisco de Castro

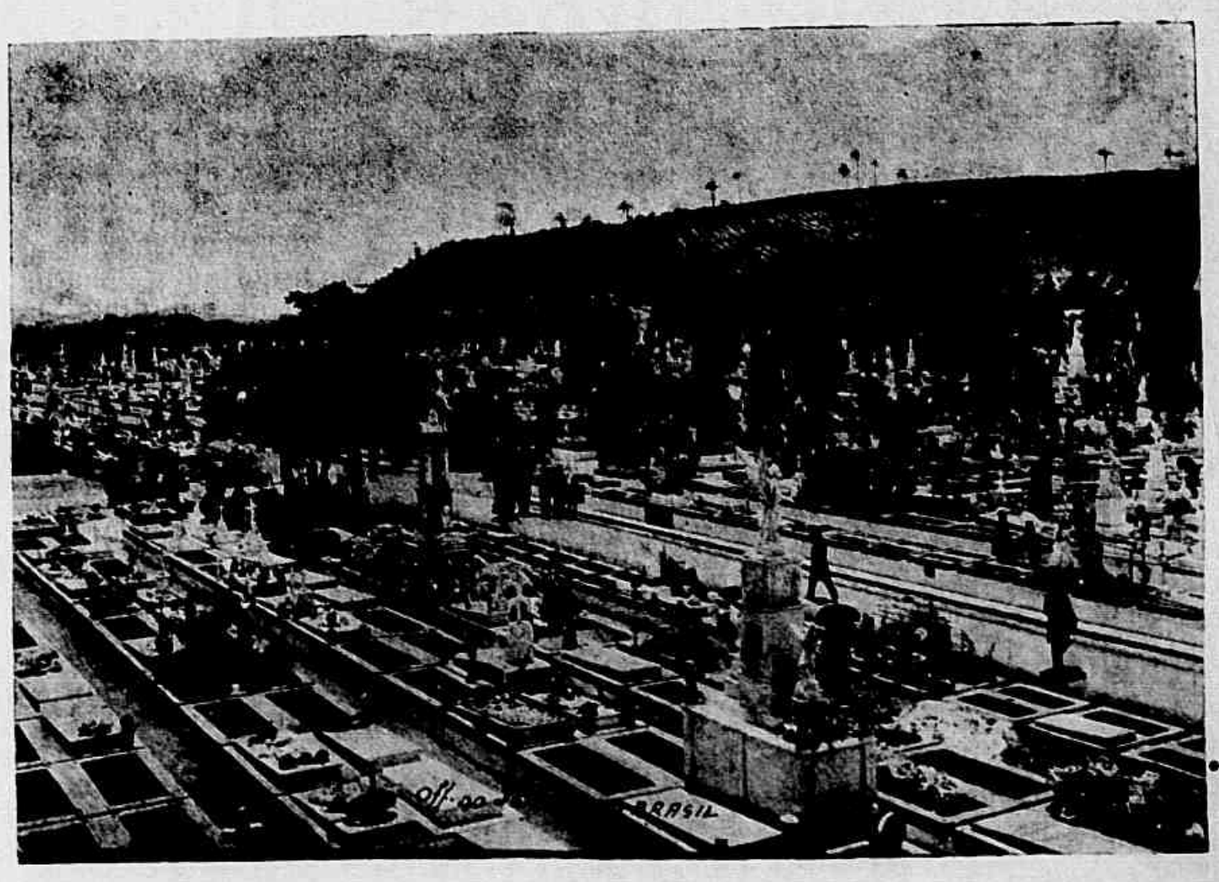

Cemiterio de S. Francisco Xavier — Aspecto geral

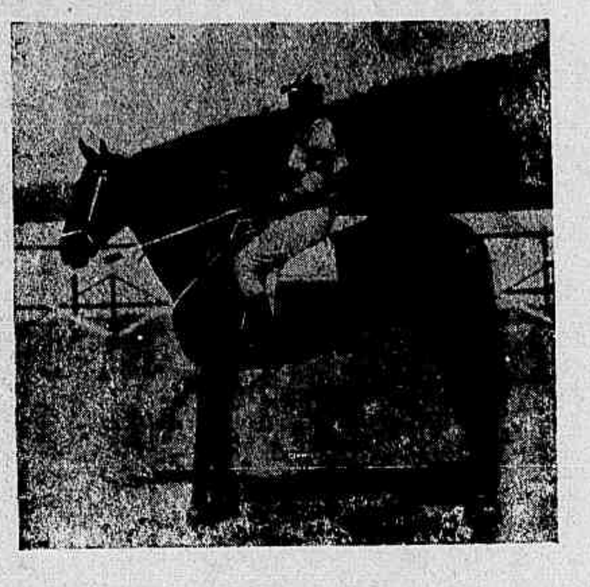

A egua *Galathéa* da Coudelaria Stud Globo

VIDA SPORTIVA

A semana que findou foi bastante importante. O Jockey-Club realizou sua 17ª reunião sportiva da presente temporada, reunião esta que attrahiu grande concurrencia ao seu hyppodromo.

O programma foi todo executado á risca, havendo lutas emocionantes entre os parelheiros Graciosa, Ouvidor, Caprichoso e Menelick, empatando Iris e Jahyra, no 4º pareo.

No programma figurava tambem a prova classica *Estado do Paraná* que teve por vencedores Sottéa e Gravatahy, empatados depois de excellente carreira.

A corrida do Jockey foi uma das mais attrahentes deste anno.

Hoje no prado do Itamaraty, o Derby-Club proporcionará aos *sportmen* mais uma corrida para a qual a directoria bastante se esforçou na confecção de seu programma.

* * *

No *sport* nautico annuncia-se para muito breve nada menos de tres encantadoras festas para solemnisar as victorias alcançadas na temporada que teve seu fecho de ouro na regata de 11 de Outuhro.

Estas festas são as dos clubs de regatas Boqueirão do Passeio, Vasco da Gama e Gragoatá: o primeiro destes centros de canoagem, como é sabido, levantou os dous campeonatos, o segundo conquistou seis primeiros logares no ultimo certamen nautico e finalmente o Gragoatá, com a sua canoa *Avida*, levantou brilhantemente a prova classica Jardim Botanico.

O que vão ser estas tres festas dil-o o enthusiasmo que ha entre os sympathicos *rowers* nas suas *garages* e o empenho dos distinctos directores para o seu maior brilho e esplendor.

Entre os centros nauticos, não filiados á Federação das Sociedades do Remo, o Rowing Club, o Fluminense e Grupo Nautico, que colligados formam o Conselho Nacional do Remo projecta-se para janeiro proximo uma regata, para a qual estudam as bases e a confecção do respectivo programma.

Sport-Club — Miguel dos Anjos Cordeiro, professor da escola de esgrima

O cavallo *Descrente* da Coudelaria Stud Globo

redores. A sua corrida de domingo passado foi bastante regular e animadora.

Ainda outra aggremiação que tambem acaba de reapparecer é o Andarilhos Grupo, que tambem já realizou duas corridas, uma no Campo de Santa Anna e outra *sur route*, á Tijuca, ida e volta, distancia de 16 kilometros, que mereceu uma bella noticia do *Jornal do Brasil*.

Infelizmente, porém, o que se nota, é a falta de uma reunião onde haja harmonia de vistas e consequentemente o progresso do *sport* do pedal.

Cremos, porém, que o anno vindouro será ainda mais propicio, pois um grupo de *velocemen* pretende levar a effeito uma grande reunião, onde se trate do progresso do *sport* do pedal entre nós. Este grande *desideratum*, que, digamol-o de passagem, já conta bem uns tres ou quatro annos, parece gozar de agora em diante, de grande reputação.

* * *

O Pelotari Club e o Club Internacional da Pelota formam a outra phalange sportiva. E' ao jogo da pelota, outr'ora tão mal explorado nos antigos frontões, que os amadores destes dous Clubs se dedicam.

O Pelotari, novel centro que conta pouco mais de um anno de vida, realiza todos os domingos na sua *cancha* as funcções intimas, cujos resultados têm sido publicados na edição matutina do *Jornal do Brasil*.

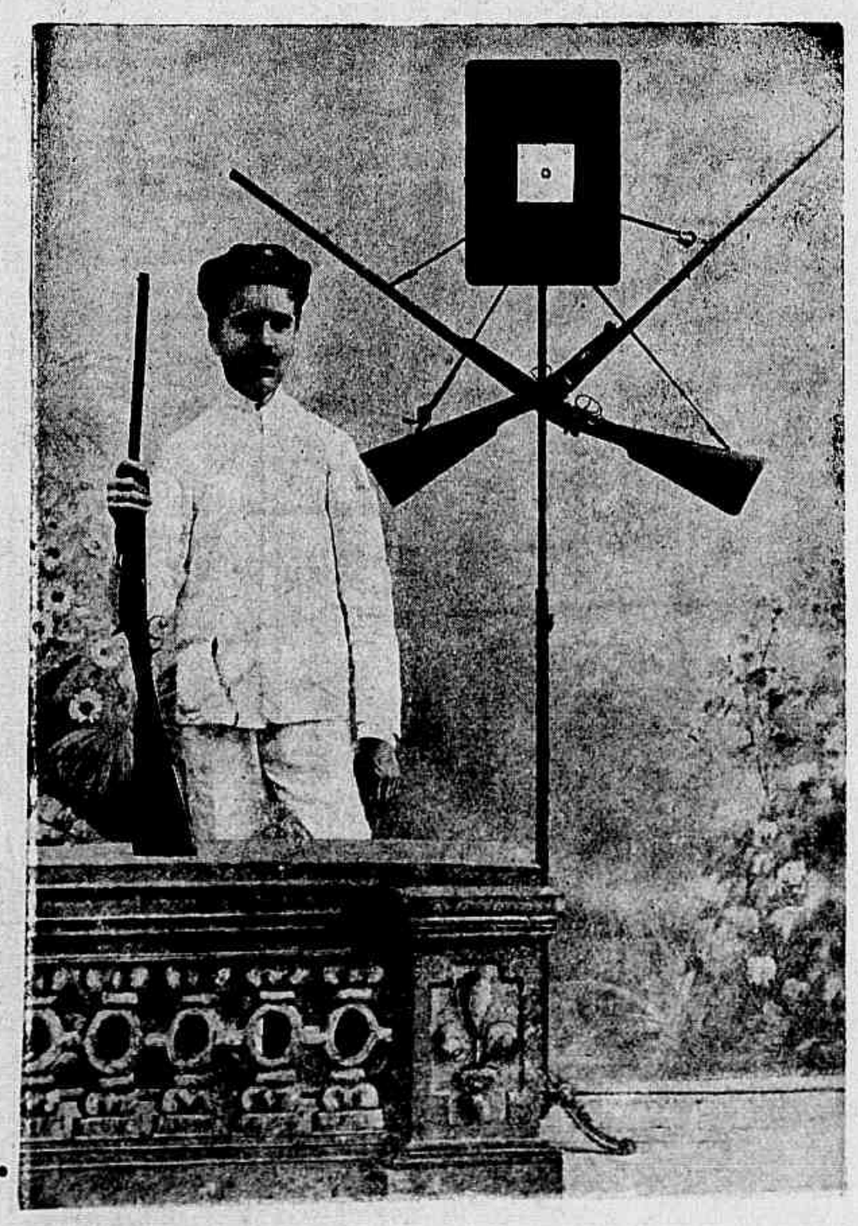

Sport-Club — Florencio Dias de Carvalho, director e instructor da escola de tiro

O *sport* nautico brasileiro, pois, caminha progressivamente accentuando-se de dia a dia a animação neste genero de diversão que tanto tem proporcionado o nosso desenvolvimento physico.

* * *

Realiza-se hoje em Paquetá o tão esperado e fallado *pic-nic* que a estimada directoria do Velo-Club offerece ás familias de seus consocios, como chave de ouro á tão brilhante temporada. Uma nota triste temos aqui que registrar: é a morte do corredor Oriente, victima do desastre de uma barra fixa por occasião da corrida dos 50 kilometros.

O cyclismo entre nós tem bastante desenvolvimento principalmente este anno em que nada menos de 4 clubs exploram ininterruptamente.

A primazia cabe ao veterano Velo-Club, que por assim dizer, é quem tem dado todo o incentivo aos demais: o Sport-Club, o florescente centro que conta de vida apenas dous annos, o tem secundado em seguida o Touring-Club do Rio que depois de ter estado um curto espaço de tempo arredado das lutas reorganisou-se com a construcção da sua pista.

Hoje este Club realiza a sua corrida intima, com um programma bastante interessante.

O Athletico Dias da Silva, inaugura officialmente no dia 15 deste mez a sua séde. Fundado ha um anno tem elle dado, tambem em seu velodromo, diversas carreiras intimas para ensaio e confecção das turmas dos cor-

Sport Club — Manoel Dias de Carvalho, vencedor do concurso de tiro da 1ª turma, na festa de domingo passado

Grupo tirado no terraço do Passeio Publico ás 5 horas da tarde onde se vê mme. Santos Lobo e mlle. Palma; o prefeito municipal e o deputado dr. Mello Mattos, que em amistosa palestra saboreavam explendido matte.

O Internacional toma parte na festa de hoje, da Irmandade de N. S. de Lourdes, no Jardim Zoologico, contribuindo assim brilhantemente para o esplendor da bella festa ao ar livre.

Ainda ha um outro em via de formação, e é o Club Athletico da Pelota, cujas bases estão sendo lançadas por importantes amadores deste genero de sport.

* *

Em diversos domingos se têm travado em differentes *grounds* emocionantes *matchs* de *foot-ball* entre os socios do Fluminense Foot-Ball Club, Paysandú, Chricket Club e outros.

Onde, porém, o *foot-ball* se desenolve quasi que fantasticamente é em S. Paulo estado, em que mais de 60 associações se dedicam apaixonadamente a este ramo de *sport* oriundo das nações anglo-saxonias. O campeonato deste anno prova sobejamente o que aqui afirmamos.

* *

A *Revista da Semana* agradece os convites para o *pic-nic* do Velo Club e a remessa dos jornaes sportivos e para corrida de hoje do Touring-Club e *Sport* e *Canoagem*, todos redigidos por pessoas competentes e cheios de informações e noticias importantes para os nossos *sportmen*.

Starter.

O gato, arranhando a mão que o fustiga, é mais nobre que o cão, lambendo-a.

BOUQUET-CLUB

Inda rememorados das impressões que se nos marcaram no espirito, das tentadoras festas de sabbado e de domingo, vimos cumprir um dever de gratidão, deixando aqui traçada toda a nossa saudade do quanto fruimos de encantos no *Chic Bouquet*. D'aquella apotheose de luz, daquella paradisiaca confusão de sorrisos, oxalá pudessemos dar completa idéia aqui, oxalá pudessemos fazer doer no coração dos que lá não compareceram, o que foram, artisticas e de gosto, as animadas *soirées* de um dos mais formosos pontos de reunião do Andarahy.

Quando fizemos entrada nos seus bellos salões, as dansas proseguiam em pleno fulgor. O segundo salão, scintillante de luz, bem adornado, tinha um tom garrido e bello, era um scenario digno das festas que se celebravam; o salão azul, o principal, mais deslumbrantemente ornamentado, parecia uma dependencia de imaginado paraiso, onde a luz suave e doce da côr do céo fazia resaltar os traços encantadores das Deusas da formosura.

Noites sublim ! Noites de sonhos !

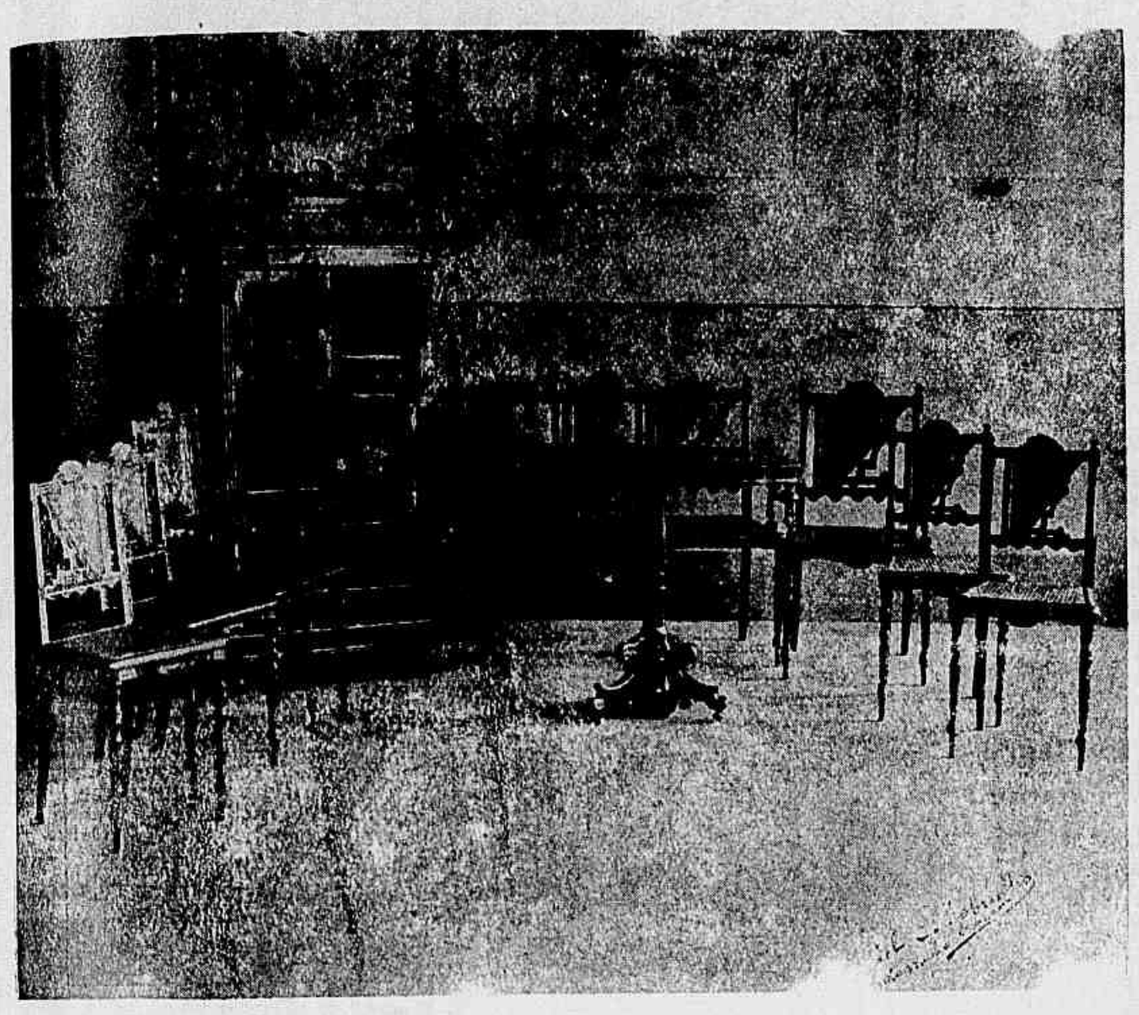

Juiz de Fóra—Mobilia Santos Dumont—Homenagem da fabrica de moveis de Correia & Correia

O Livro Secreto de D. João II

Entre outras muitas virtudes tinha El-Rei D. João II esta, um tão singular cuidado de quem o bem servia, que sem pedir mercê lh'a fazia. Trazia secretamente um livro escripto por sua mão, que alguem nunca o soube senão depois da sua morte, no qual tinha apontado todos os homens a quem mais obrigado era, cada um em sua qualidade, em capitulos que lhe diziam: Fulão me tem feito taes serviços, lembrar-me-á quando cousa vagar, que nelle caiba de o prover. E quando as cousas vagavam e lh'as vinham pedir, dizia: «Já a tenho dadas», então via secretamente no livro, as pessoas da qualidade de tal cousa, e áquella a quem mais obrigações tinha, a dava: e ás vezes estando a tal pessoa fóra do Reino em seu serviço, lhe mandava cá fazer seus despachos e de muitos se espantavam: e foi singular virtude em que todos os bons tinham muita esperança de seus serviços. Este livro tenho eu em meu poder. E assim tinha outro livro em segredo, em que tinha escripto todos os homens aptos para delles se servir nas cousas para que eram, cada um em seus titulos, uns para capitães de cousas grandes, e outros de cousas somenos; outros para embaixadores e assim para enviadeiros, e tambem para todos os cargos e cousas necessarias; de maneira que como havia necessidade de alguma cousa, logo achava muitos homens nomeados para ella, sem fallar a algum escolhia o que melhor lhe parecia, e assim era sempre muito bem servido, e muito prompto.

(Seculo XV).

André de Rezende.

Passagem do prestito pelo Largo do Rosario

Desembarque de Santos Dumont em Juiz de Fóra, em 22 de setembro de 1903

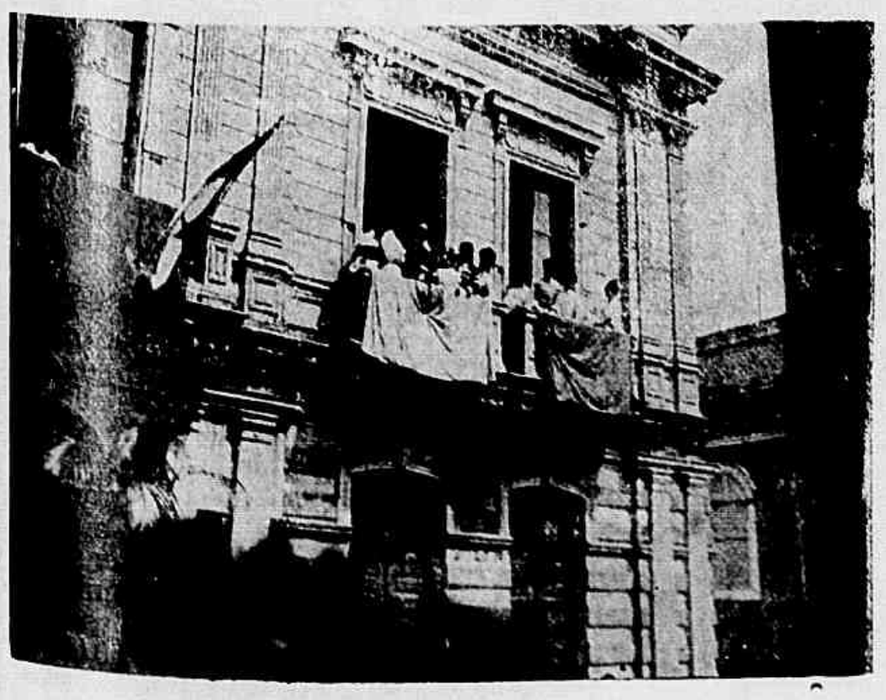

Dumont e a commissão de senhoritas que o acompanhou sempre, emquanto esteve em Campinas

Um Professor que está satisfeito com a cegueira

O Dr. Newell Perry, que cegou aos oito annos, tem hoje 29. Sem lapis nem penna, fez os seus estudos, esteve em tres collegios e duas escolas superiores, obteve dous diplomas universitarios, conquistou uma notoriedade universal como mathematico e visitou a Europa sem guia.

Filho d'um rachador da California, um dia, andando no bosque, envenenou-se com uma especie de hera cuja acção deleteria produziu a cegueira. Desde então, traçou a sua linha de vida. Favorecido por disposições naturaes e maravilhosas, concentrou toda a sua vida e toda a sua ambição nas mathematicas.

Sem lapis, sem auxilio exterior, servido apenas por uma memoria extraordinaria, assimilou em pouco tempo a algebra, a geometria e a trigonometria, e tão bem, que aos dezenove annos, quando deixou o collegio para entrar na Universidade da California, já a sua reputação o tinha precedido. Alli, em menos de um anno, graças ás lições de mathematica que dava aos seus condiscipulos, juntou dinheiro mais que sufficiente para pagar adiantadamente as despezas dos dous annos de estudo que ainda lhe faltavam. Quando, em 1896, recebeu o seu diploma, o estudante cego era um mestre. Dando-se uma vaga na Universidade de Chicago, foi-lhe offerecida uma cadeira de mathematicas.

Em 1900, desejando viajar, atravessou o Oceano e desembarcou na Europa, visitando, sem guia, a Allemanha, a Italia e a França, quasi sempre a pé, aprendendo o allemão, o italiano e o francez e escrevendo artigos notaveis em revistas scientificas.

Demorou-se em Munich e matriculou-se na Universidade, que lhe conferiu o diploma de doutor em philosophia. Antes de sahir d'aquella cidade escreveu um tratado de mathematicas superiores que foi adoptado nas universidades allemãs.

O Dr. Newell Perry, quando o lastimam pela cegueira, costuma responder que lhe deve tudo, e que foi ella o seu talisman de felicidade e de valor. «Sem ella não passaria de um sujeito qualquer, inutil e commum; levou-me para o trabalho e para a ambição, e, graças á cegueira, aprendi, viajei, tenho uma obra e sou o primeiro mathematico da America».

O ouvido adquiriu uma finura que substitue largamente, para elle, os serviços e os gozos da vista.

Na vida ha só duas realidades como dous pólos: o sonho e o soffrimento.

OS THEATROS

A companhia lyrica tem dado ultimamente os seus espectaculos com alguma irregularidade, isto devido certamente ao fracasso da empreza que explorava este genero de theatro.

A distincta cantora H. Darclée não querendo deixar de saldar os

Actor Marzullo
da Companhia Dramatica Dias Braga, que faz beneficio quarta-feira 11 do corrente

compromissos das assignaturas tomou á seu cargo a direcção da empreza, e por esta razão era de esperar que a concurrencia não fosse escassa naquelle theatro. Estas previsões, porém, falharam e a affluencia de espectadores tem sido bem diminuta.

No *Guarany*, que por signal foi regularmente desempenhado por todos os artistas, só podemos notar na platéa um publico muito restricto.

Corbiniano Villaça, barytono brasileiro actualmente em Buenos-Aires

As galerias, porém, estavam repletas.

A rapaziada deu uma lição de mestre áquelles que só se sabem incommodar com as questões de musica quando tal ou qual actriz, este ou aquelle actor pela nomeada de que vêm precedidos, despertam a curiosidade geral. Foi, portanto, imparcialmente considerando os factos, uma clamorosa injustiça a frieza com que os *habitués* deixaram passar a representação do *Guarany*.

O theatro Apollo com a companhia de operetas, magicas e revistas tem dado alguma nota alegre ao nosso publico.

Até agora tem a companhia alcançado bastante successo com as representações do *Gato Preto*, sendo bastante activos os preparos da revista *O Esfolado*, que brevemente levará á scena.

* *

O Theatro Recreio tem fornecido bons dramas, mas o principal successo da epocha vae ser a representação do grandioso drama *Os Miseraveis*, que deverá ser levado a effeito na proxima terça-feira 10 do corrente.

Trabalho para fazer resaltar todos os papeis alli não falta. Pelo contrario ha e ha de sobra; é peça para fatigar quem a representa, deleitando deliciosamente o espectador pelas multiplas sensações que produz.

* *

No Parque, a *Luta Romana* vae prendendo a attenção de todos. A Companhia Equestre offerece de quando em quando mais uma novidade, o que a torna sempre sympathica ao agradavel ponto de diversões do Largo do Machado.

* *

O Casino Nacional offereceu esta semana bons artistas aos seus frequentadores.

O sr. Macherine-Forenze e o tio Jockley têm feito bastante successo, sem comtudo conseguir empanar o brilho dos demais artistas. E é assim que todas as noites a graciosa Esmeralda, a elegante Bréville, a fina *chanteuse* Edelveiss, a par de Annetta Tosca e Diane de Lys, duas italianas a quem não são poupados os applausos, conseguem attrahir ao Casino uma boa concurrencia. Brevemente, sabemos, deve alli estréar uma nova *troupe* vinda de Buenos-Aires, na qual vem o celebre lutador Fitzsinons, que dará uma serie de espectaculos acceitando tambem os desafios que lhe forem propostos dentro dos limites determinados previamente.

Deve causar um verdadeiro successo.

E com isto esperemos que a proxima semana seja mais fertil em materia theatral, porque a que findou foi verdadeira e desastrosa.

Marciolus.

Mlle. Rose Bruck, do Theatro de La Renaissance, no papel de *Mme. de la Baudière* da comedia *La Chatelaine*

LINGUAGEM DAS SOBRANCELHAS

A physionomia ou, se assim preferem, a arte de ler o caracter das pessoas pelas feições do rosto, faz, de dia para dia, novos progressos. Ainda não ha muito tempo que um allemão estabelecia as relações existentes entre a intelligencia de uma pessoa e a fórma do seu queixo. Agora, um physionomista dinamarquez vem ensinar-nos a adivinhar todas as qualidades e defeitos do nosso proximo pela cuidadosa inspecção das sobrancelhas.

São estas muito arqueadas? Isto significa que se tem uma natureza muito sensivel.

Se são espessas, abundantes e eriçadas, quer dizer que se tem uma constituição excepcionalmente robusta.

Pelo contrario, sobrancelhas rarefeitas, indicam falta de vitalidade.

Sobre o ponto de vista moral, sobrancelhas delgadas e muito afastadas do nariz significam: indolencia e falta de logica no raciocinio.

As pessoas cujas sobrancelhas são pendentes possuem caracter doce e amavel.

Quando as sobrancelhas se juntam uma á outra sobre o nariz, é indicio certo de ciume e de duplicidade.

Finalmente, segundo o autor dinamarquez, que se consagrou a este estudo, as sobrancelhas louras exprimem doçura; as ruivas, piedade, ambição; côr castanha, prudencia e frieza; escura, temperamento apaixonado.

Com estas indicações, parece-nos facil saber quem se deve escolher. Sao preferiveis, como se vê, as sobrancelhas escuras, espessas e arqueadas.

Affonso Spinelli, director e proprietario do Circo Spinelli

Recebemos:

O 3º numero da *Revista Policial* insere na sua 1ª pagina o retrato do tenente-coronel Castro Menezes; a espirituosa revista illustrada *Santopolis*, que se publica em Santos; o Almanack Illustrado das Familias Catholicas Brasileiras, correspondente ao anno de 1904 e 4º de sua publicação.

Vem repleto de nitidas gravuras executadas na Escola Typographica Salesiana de Nictheroy;

A *União dos Lavradores*, orgam do syndicato agricola central de S. Paulo.

A Patria, jornal de propaganda catholica em Lorena (S. Paulo); A *Semana*, revista litteraria e illustrada dedicada ás damas Açoreanas.

Muita gente suppõe que das Indias Orientaes só se extrahem diamantes e pedras preciosas.

Alem d'estes mineraes, a que o Indostão deve em grande parte fortuna e fama, ainda elle produz annualmente: seis milhões de toneladas de hulha; um milhão de toneladas de sal; 63.000, de ferro; 40.000, de salitre; 16.000 kilos de ouro e um milhão e oitocentos mil hectolitros de petroleo.